

BALANÇO SOCIOAMBIENTAL CRC SP . 2012



E

Expediente

CRC SP - CONSELHO REGIONAL DE CONTABILIDADE DO ESTADO DE SÃO PAULO

GESTÃO 2012-2013

CONSELHO DIRETOR

Presidente: Luiz Fernando Nóbrega;
Vice-presidente de Administração e Finanças: Claudio Avelino Mac-Knight Filippi;
Vice-presidente de Fiscalização, Ética e Disciplina: Gildo Freire de Araújo;
Vice-presidente de Desenvolvimento Profissional: Marcia Ruiz Alcazar;
Vice-presidente de Registro: Ari Milton Campanhã.

CÂMARA DE RECURSOS

Coordenador: Mauro Manoel Nóbrega;
Vice-coordenador: Carlos Roberto Matavelli;
Membros: Joaquim Carlos Monteiro de Carvalho, Marilene de Paula Martins Leite e Rubens Monton Coimbra

CÂMARA DE CONTROLE INTERNO

Coordenador: Julio Linuesa Perez;
Vice-coordenadora: Camila Severo Facundo;
Membro: Celso Carlos Fernandes;
Suplentes: Ana Maria Costa, Nelmir Pereira Rosas e Oswaldo Pereira.

I CÂMARA DE FISCALIZAÇÃO

Coordenador: José Aparecido Maion;
Vice-coordenador: Niveson da Costa Garcia;
Membros: Nelmir Pereira Rosas, Valdimir; Batista e Wanderley Antonio Laporta;

II CÂMARA DE FISCALIZAÇÃO

Coordenador: Sebastião Luiz Gonçalves dos Santos;
Vice-coordenador: Umberto José Tedeschi;
Membros: Adriano Gilioli, José Carlos Duarte Leardine, Sérgio Vollet.

III CÂMARA DE FISCALIZAÇÃO

Coordenador: Marcelo Roberto Monello;
Vice-coordenadora: Daisy Christine Hette Eastwood;
Membros: Oswaldo Pereira, Teresinha da Silva e Wanderley Aparecido Justi.

CÂMARA DE DESENVOLVIMENTO PROFISSIONAL

Coordenador: Walter Iório;
Vice-coordenadora: Vera Lúcia Vada;
Membros: Angela Zechinelli Alonso, José Carlos Melchior Arnosti e José Donizete Valentina.

CÂMARA DE REGISTRO

Coordenador: Neusa Prone Teixeira da Silva;
Vice-coordenador: Bruno Roberto Kalkevicius;
Membro: Ana Maria Costa.

CONSELHEIROS EFETIVOS

Luiz Fernando Nóbrega, Claudio Avelino Mac-Knight Filippi, Gildo Freire de Araujo, Marcia Ruiz Alcazar, Ari Milton Campanhã, Adriano Gilioli, Ana Maria Costa, Angela Zechinelli Alonso, Bruno Roberto Kalkevicius, Camila Severo Facundo, Carlos Roberto Matavelli, Celso Carlos Fernandes, Daisy Christine Hette Eastwood, Domingos Orestes Chiomento, Joaquim Carlos Monteiro de Carvalho, José Aparecido Maion, José Carlos Duarte Leardine, José Carlos Melchior Arnosti, José Donizete Valentina, Julio Linuesa Perez, Marcelo Roberto Monello, Marilene de Paula Martins Leite, Mauro Manoel Nóbrega, Nelmir Pereira Rosas, Neusa Prone Teixeira da Silva, Niveson da Costa Garcia, Oswaldo Pereira, Rubens Monton Coimbra, Sebastião Luiz Gonçalves dos Santos, Sérgio Vollet, Teresinha da Silva, Umberto José Tedeschi, Valdimir Batista, Vera Lucia Vada, Walter Iório, Wanderley Antonio Laporta e Wanderley Aparecido Justi.

CONSELHEIROS SUPLENTES

Alexandre Juniti Kita, Ana Maria Galloro Laporta, Antonio Carlos Gonçalves, Antonio Eugenio Cecchinato, Cibele Pereira Costa, Edison Ferreira Rodrigues, Elizabeth Castro Maurenza de Oliveira, Emir Castilho, Flávia Augusto, Gilberto Benedito Godoy, Gilberto Freitas, Inez Justina dos Santos, Jairo Balderrama Pinto, José Maria Ribeiro, Manassés Efraim Afonso, Manoel do Nascimento

Veríssimo, Marco Antonio de Carvalho Fabbri, Marcos Castilho Alexandre, Mariano Amádio, Marina Marcondes da Silva Porto, Moacir da Silva Netto, Nobuya Yomura, Paulo Roberto Martinello Junior, Rita de Cássia Bolognesi, Roberson de Medeiros, Ronaldo Raymundo Saunier Martins, Rosmary dos Santos, Sandra Regina Nogueira Pizzo Sabathé, Telma Tibério Gouveia, Vitória Lopes da Silva, Wanderley Aparecido Justi Júnior, William Peterson de Andrade e Yae Okada.

Balço Socioambiental CRC SP 2012

Diretor: Luiz Fernando Nóbrega

Jornalista diplomada responsável: Graça Ferrari - MTb 11347;

Jornalistas: Michele Mamede - MTb 44087; Thiago Benevides de Jesus Alves – MTb 68188;

Créditos:

Capa: Trabalhadores de São Paulo - fotos do funcionário do CRC SP, Roque Antonio Santos.

Contracapa: “Onça” – obra da artista plástica Carla Prates (artecarlaprates@gmail.com).

Projeto gráfico: Agência BR2 Design

www.br2design.com

Periodicidade: Anual

Gráfica: Pigma

www.pigma.com.br

Conselho Regional de Contabilidade do Estado de São Paulo

Rua Rosa e Silva, 60 – Higienópolis – 01230-909 – São Paulo – SP

Tel.: 11 3824.5400

Fax: 11 3824.5400

E-mail: crcsp@crcsp.org.br

Portal: www.crcsp.org.br

Os direitos autorais desta publicação pertencem ao CRC SP – Conselho Regional de Contabilidade do Estado de São Paulo. A reprodução parcial ou total de informações aqui contidas devem, obrigatoriamente, mencionar o CRC SP como fonte.

O formato online desta edição pode ser acessado no endereço:

www.crcsp.org.br/publicacoes

Ficha Catalográfica:

Conselho Regional de Contabilidade do Estado de São Paulo.

Balço Socioambiental CRC SP 2012./ Conselho Regional de Contabilidade do Estado de São Paulo. - São Paulo : CRC SP, 2013.

36 p.

1. Balço Socioambiental. 2. Responsabilidade Social. I. Título.

CDU - 330.532

Ficha Catalográfica elaborada pela bibliotecária Hortência Alves Pinheiro

Marques - CRB 8ª/ 3219.



S

Sumário

1. Apresentação	5
2. Introdução	6
3. Gestão Institucional	7
4. Gestão de Pessoas	18
5. Gestão de Registro, Fiscalização e Educação Continuada	21
6. Gestão de Responsabilidade Socioambiental	30
7. Balanço Socioambiental em Dados	31

1

Apresentação

Luiz Fernando Nóbrega
Presidente do CRC SP



Quando o CRC SP iniciou a publicação do Balanço Social em 2000, o objetivo era o de divulgar as ações realizadas pela entidade em prol da profissão, dos profissionais e da sociedade.

O lema da gestão 2012-2013 do CRC SP, “Investindo em você, consolidando a profissão”, impulsiona nosso plano de ação no presente, mas de olho no futuro do País e do planeta.

Ao lançarmos este *Balanço Socioambiental*, novamente submetemos à apreciação do público a somatória das ações sociais e ambientais empreendidas por esta entidade em 2012.

O CRC SP apresenta nesta edição um resumo do trabalho realizado, desta vez com um objetivo mais amplo: as atividades foram feitas com foco nos profissionais contábeis, mas também levaram em conta os colaboradores do Conselho.

Trabalhamos lançando um olhar mais aprofundado para as demandas da sociedade e tivemos uma preocupação maior com os resultados. Esperamos que nossos esforços, mostrados neste Balanço, ajudem na construção de um mundo que seja um lugar feliz de se viver.

O respeito ao cidadão e ao meio ambiente orientam nossas ações.



INVESTINDO
EM **VOCÊ**,
CONSOLIDANDO
A **PROFISSÃO**.

2

Introdução

A publicação do *Balço Socioambiental CRC SP 2012* atende determinação do CFC (Conselho Federal de Contabilidade), de acordo com a NBC T 3.7 e da NBC T 15, e tem como objetivo a apresentação das políticas sociais e de preservação do meio ambiente do Conselho.

A exposição à sociedade das ações socioambientais do CRC SP obedece aos princípios da transparência e clareza, que norteiam a gestão dos conselheiros, delegados e colaboradores desta entidade.

O *Balço* mostrará as realizações institucionais do CRC SP, sua política de pessoas, a gestão das prerrogativas de Registro, Fiscalização e Educação Continuada, a gestão de responsabilidade socioambiental e o balanço socioambiental em dados.

Conselho Regional de Contabilidade
do Estado de São Paulo
CRC-SP



3

Gestão Institucional

CRC SP: história

Fundado em 14 de dezembro de 1946, o CRC SP (Conselho Regional de Contabilidade do Estado de São Paulo) integra o sistema CFC/CRCs. Instituídos pelo Decreto-lei nº 9.295, de 27 de maio de 1946, o Conselho Federal de Contabilidade e os Conselhos Regionais de Contabilidade têm a missão de regulamentar e defender a atividade contábil no País.

Principais datas e acontecimentos

O primeiro presidente do CRC SP foi o Contador Pedro Pedreschi, escolhido por votação durante a primeira reunião do Conselho, realizada em 23 de dezembro de 1946 na sede do Sindicato dos Contabilistas de São Paulo, localizado na época no 11º andar do número 405 da Rua São Bento. Outras 38 reuniões foram sediadas no local, até que, em 15 de dezembro de 1947, o CRC SP mudou-se para sua primeira sede, uma sala de 16 metros quadrados no 5º andar da Rua Wenceslau Braz, 175.

Já no final de 1951, o Conselho foi transferido para uma sede maior, que ocupava um andar inteiro de um prédio localizado na Rua 3 de Dezembro. A

primeira sede própria do CRC SP foi comprada pelo então presidente, Joaquim Monteiro de Carvalho, e localizava-se no 8º andar do Edifício Lavoura, na Rua 24 de Maio, 104. Conforme ampliava suas atividades e responsabilidades, o Conselho passou a usar outros andares do prédio, chegando a ocupá-lo quase por completo.

Declaração da missão, visão e valores do CRC SP

Missão

Contribuir para o desenvolvimento da profissão contábil, através das ações de Registro, Fiscalização e Educação Continuada, garantindo o cumprimento da legislação e atuando como fator de proteção da sociedade.

Visão

Ser referência na promoção e garantia do exercício ético da profissão contábil, na excelência dos serviços prestados e na valorização do Profissional da Contabilidade.

Valores

- **Transparência:** agir com clareza, assumindo a responsabilidade por atos e escolhas.
- **Respeito:** estar aberto ao diálogo e interagir, interna e externamente, de modo a compartilhar ações e objetivos que levem ao bem comum.
- **Eficiência:** atender às demandas dos Profissionais da Contabilidade, com presteza na entrega dos serviços.
- **Excelência:** cultivar ambientes que propiciem a realização de um trabalho de alta qualidade, relevante para quem o executa, para a instituição e para a sociedade.
- **Integridade:** primar pelos padrões que levem ao bem-estar comum, alinhando posturas adequadas para o cumprimento de nossa missão.
- **Sustentabilidade:** alinhar atitudes e preservar os recursos do CRC SP, respeitando a entidade e o público interno e externo.

Estrutura organizacional

O CRC SP possui 72 conselheiros, dos quais 36 são efetivos e 36 suplentes, escolhidos entre representantes da sociedade civil (representantes das entidades contábeis, acadêmicos, profissionais liberais etc.), respeitando-se a proporção de dois terços de Contadores e um terço de Técnicos em Contabilidade. Os conselheiros possuem mandato de quatro anos. A cada dois anos os Profissionais da Contabilidade são convocados a votarem e renovarem a plenária, alternadamente, em um terço e dois terços do total.

Em 2012, tomou posse a nova gestão do Conselho Diretor, formado pelo presidente do CRC SP, Luiz Fernando Nóbrega, pelo vice-presidente de Administração e Finanças, Claudio Avelino Mac-Knight Filippi, pelo vice-presidente de Fiscalização, Ética e Disciplina, Gildo Freire de Araújo, pela vice-presidente de Desenvolvimento Profissional, Marcia Ruiz Alcazar, e pelo vice-presidente de Registro, Ari Milton Campanhã. Os membros do Conselho Diretor são escolhidos dentre os conselheiros do CRC SP e têm mandato de dois anos.

Organograma

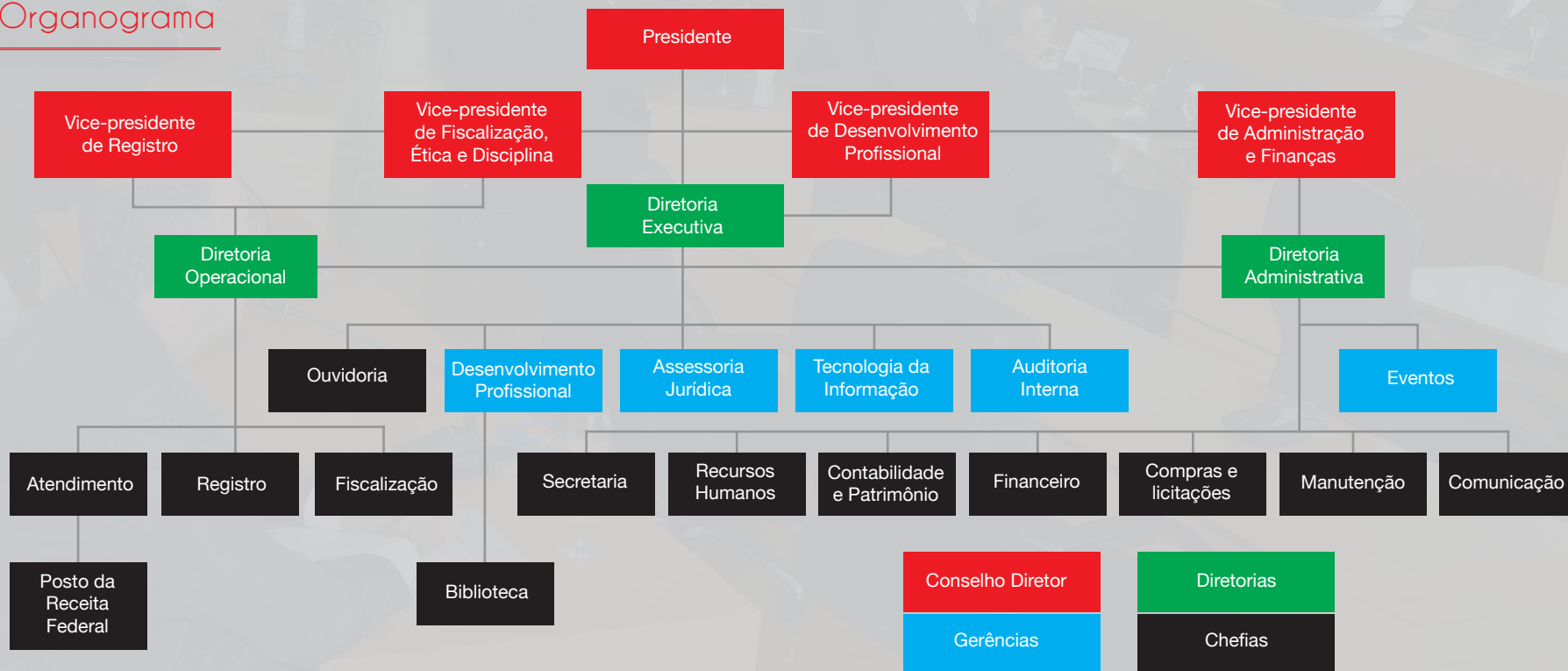

As sessões plenárias são quinzenais.

Localização

A sede atual, situada na Rua Rosa e Silva, 60, foi inaugurada em 6 de outubro de 1995. O edifício de 11 andares e três subsolos possui 10 mil metros quadrados de área construída.

A partir de 2006, o CRC SP comprou o prédio vizinho, que passou por um processo de reestruturação para ser incorporado ao Conselho. O Edifício Ynel Alves de Camargo, inaugurado em 13 de dezembro de 2010, possui 7 mil metros quadrados de área construída e abriga o Teatro Hilário Franco, a Biblioteca Nelson Rodrigues, a Gerência de Desenvolvimento Profissional, o Departamento de Manutenção, parte do Departamento de Atendimento e o Centro de Memória da Contabilidade Paulista Professor Joaquim Monteiro de Carvalho.

Ouvidoria

O CRC SP recebe, responde e esclarece dúvidas dos Profissionais da Contabilidade por meio da Ouvidoria.

Manifestações recebidas em 2012

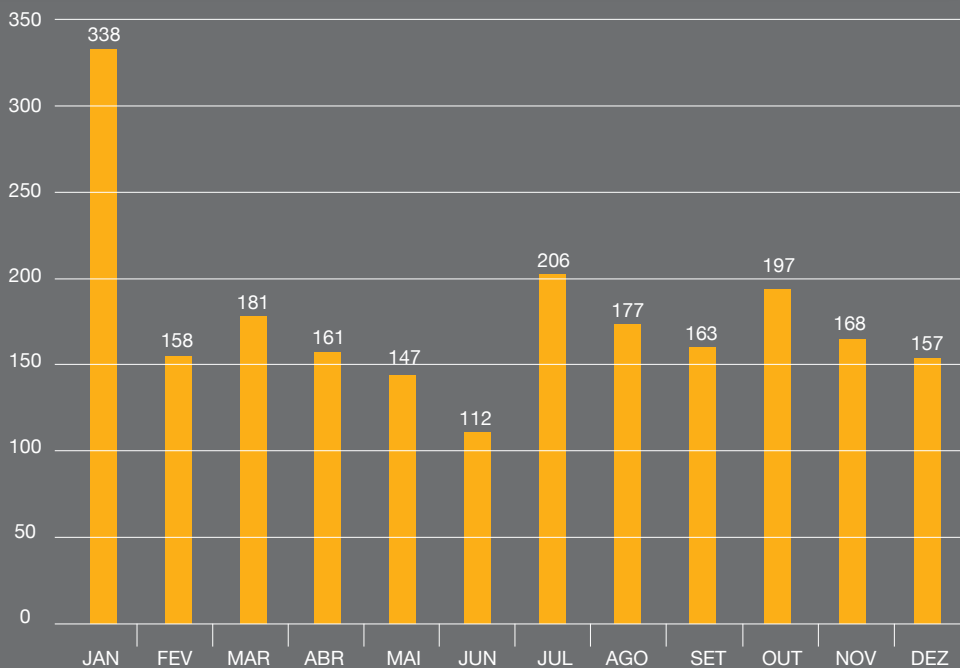

JAN	FEV	MAR	ABR	MAI	JUN	JUL	AGO	SET	OUT	NOV	DEZ	TOTAL
338	158	181	161	147	112	206	177	163	197	168	157	2.165

CMCP CENTRO DE MEMÓRIA DA CONTABILIDADE PAULISTA PROFESSOR JOAQUIM MONTEIRO DE CARVALHO





Eventos

Convenções Regionais de Profissionais da Contabilidade

- Convenção Regional dos Profissionais, Empresários e Estudantes da Contabilidade de Campinas, realizada nos dias 14 a 16 de março, com 425 participantes.
- Convenção Regional dos Profissionais, Empresários e Estudantes da Contabilidade de Piracicaba, realizada nos dias 1º e 2 de junho, com 360 participantes.
- Convenção Regional dos Profissionais, Empresários e Estudantes da Área Contábil de Jundiá, realizada nos dias 4 e 5 de outubro, com 250 participantes.
- Convenção Regional dos Profissionais, Empresários e Estudantes da Área Contábil de Marília, realizada nos dias 25 e 26 de outubro, com 280 participantes.

10º Fórum da Mulher Contabilista

Realizado no dia 8 de março, na sede do CRC SP, com a presença de 180 participantes.

Encontro de Delegados Regionais

Encontros de Trabalho com Delegados Regionais. De 2 a 4 de março, em São Sebastião; de 29 de junho a 1º de julho, em Cesário Lange; de 26 a 28 de setembro, em Campos do Jordão; de 30 de novembro a 2 de dezembro, em Lins.

Programa de Integração e Capacitação dos Delegados do CRC SP foca em habilidade e competências

Dos 143 delegados regionais e locais, que representam o CRC SP nas suas cidades, reuniram-se 126 na cidade de Embu das Artes para participar do Programa de Integração e Capacitação, de 25 a 27 de julho de 2012. O objetivo: o desenvolvimento de habilidades e competências.

O grupo Vermelho, vencedor nas atividades desenvolvidas.

Comissões

Criadas para dar suporte à gestão, as Comissões do CRC SP cumpriram um extenso programa de atividades em 2012.

Comissão Consultiva

Dá suporte técnico e de estratégia para o Conselho Diretor, quando solicitado, nas questões que envolvem a profissão contábil.

Comissão CRC SP Jovem

Voltada para os estudantes da área contábil e para jovens profissionais, além de promover atividades de capacitação, a Comissão incentiva a participação nas entidades contábeis. Em julho, a Comissão promoveu os Encontros de Estudantes do Grande ABCD e de São Bernardo de Campo.

Comissão CRC SP Melhor Idade

Tem como meta manter os Profissionais da Contabilidade integrados à classe e às entidades, promovendo palestras. Em 2012, realizou cinco palestras dirigidas ao público da Terceira Idade:

• **4 de abril de 2012**

Tema: “A Correta Utilização dos Medicamentos”
Palestrante: Rosângela Pereira Santos
Participantes: 110

• **21 de junho de 2012**

Tema: “Viagem pelo Universo da Ópera - As Mulheres de Puccini”
Palestrante: Sérgio Casoy
Participantes: 120

• **16 de agosto de 2012**

Tema: “Educar – Educação Financeira”
Palestrante: Tércia Bispo Rocha
Participantes: 100

• **18 de setembro de 2012**

Tema: “A Importância Econômica e Social do Futebol no Brasil e no Mundo”
Palestrante: Raul Corrêa da Silva
Participantes: 100

• **22 de novembro de 2012**

Tema: “Qualidade de Vida e a Importância da Atividade Física na 3ª Idade”
Palestrante: Rui de Oliveira
Participantes: 120

Comissão CRC SP Mulher

Em 2012, a Comissão CRC SP Mulher realizou duas palestras dirigidas aos Profissionais da Contabilidade:

• 14 de agosto de 2012

Tema: "A Precisão na Decisão - O Segredo dos Negócios Vitoriosos do Século XXI"
Palestrante: Antonio de Loureiro Gil
Participantes: 180

• 21 de novembro de 2012

Tema: "Marketing de Serviços Contábeis"
Palestrante: Anderson Hernandez Batista
Participantes: 80

Comissão de Assessoramento à Câmara de Desenvolvimento Profissional

Desenvolve trabalhos envolvendo processos de cadastro de palestrantes e instrutores e programas de convênios com instituições de ensino para os cursos de pós-graduação.

Comissão de Assessoramento à Fiscalização

Aprécia expedientes ou questões que sejam inéditos ou que efetivamente a área da Fiscalização tenha dúvidas, sugerindo medidas ao vice-presidente.

Comissão de Assessoramento ao Registro

Analisa expedientes ou questões que sejam inéditos ou que efetivamente a área de Registro não saiba resolver, sugerindo medidas ao vice-presidente.

Comissão de Concessão de Diplomas e Medalhas

Assessora o Conselho Diretor na escolha das personalidades a serem agraciadas pelo CRC SP, após aprovação do plenário.

Comissão de Controle de Delegacias

Acompanha os procedimentos de remanejamento, exoneração e nomeação dos delegados regionais e delegados locais, propondo o que se fizer necessário às instâncias superiores.

Comissão de Desenvolvimento Científico

Tem como finalidade intensificar esforços para conscientizar os graduandos em Ciências Contábeis e Profissionais da Contabilidade com registro no CRC SP sobre a importância da profissão.

Comissão de Educação Profissional Continuada

Responsável pelo credenciamento de capacitadoras, cursos e instrutores, realizou 2.106 eventos em 2012.



A vice-presidente de Desenvolvimento profissional, Marcia Alcazar, é a representante das mulheres no Conselho Diretor.

Comissão do Ciclo de Palestras

Elabora resenha de matérias técnicas semanal, contendo as principais publicações de atos legais, de artigos e comentários, da área contábil. Responsável pelas palestras semanais. Foram realizadas, na sede do CRC SP, 65 palestras com 8.974 participações.

Comissão de Estudos de Mediação e Arbitragem

Promove estudos no âmbito da Mediação e da Arbitragem, suprindo e dando suporte a cursos, palestras e demais iniciativas desta natureza.

Comissão de Planejamento Estratégico

Visa elaborar um modelo de planejamento mediante proposição ao Conselho Diretor de objetivos, projetos e planos de ação, que integrarão o planejamento estratégico da entidade.

Comissão de Projetos Culturais

Promove ações que visam inserir o Profissional da Contabilidade no contexto da cultura em toda a sua abrangência.

Em 2012, foram realizadas as seguintes atividades no Espaço Cultural do CRC SP, promovidas por meio da Comissão de Projetos Culturais:

- De 12 a 31 de janeiro: exposição “Terra Brasilis”, do artista Ricardo Augusto; apresentação da Cia de Dança Estilos.

- De 2 a 28 de fevereiro: exposição “Arte Shippô”, da artista Kasuko Iwai; apresentação do Grupo Vocal Fantasia Italiana.

- De 1º a 30 de março: exposição “Barcos de Outrora”, do artista Lafraia; apresentação do Movimento Poético Nacional.

- De 12 de abril a 4 de maio: exposição “Naturezas Transparentes”, da artista Maria Thereza Fernandes; apresentação do Grupo Naem.

- De 12 de julho a 3 de agosto: exposição “As Mãos em Foco”, de Walmir Binhatti; apresentação do Grupo Vocal ComoCanto.

- De 9 de agosto a 6 de setembro: exposição “Poesia Floral”, de Edu das Águas; apresentação do cantor lírico Dannilu.

- De 13 a 28 de setembro: exposição “Forças Cósmicas”, de Mítiko Yanagui; apresentação da dupla Inahí e André de Souza.

- De 4 de outubro a 1º de novembro: exposição “Alma Cabocla”, do artista Vilson Palaro; apresentação do Musical Resplendor.

- De 8 a 30 de novembro: exposição “Universo Floral”, de Agnes Franchini; apresentação do maestro Akihisa Kitagawa.

- De 6 de dezembro a 28 de dezembro: “Viagem Através do Desenho”, de Vinícius Pellegrino; apresentação dos Violeiros Matutos.

Comissão de Projetos Sociais

O CRC SP Social tem como meta o desenvolvimento de programas sociais junto à comunidade contábil e, também, junto à sociedade. Foram realizadas 71 atividades em todo o Estado de São Paulo, com 2.637 participações.

Comissão de Publicações

Opina sobre matérias de autoria do CRC SP ou de terceiros a serem inseridas nos veículos de comunicação da entidade.

Comissão de Representação junto a Área Pública

A parceria da STN (Secretaria do Tesouro Nacional) com o CFC (Conselho Federal de Contabilidade) e CRCs (Conselhos Regionais de Contabilidade) resultou na criação de grupos de trabalhos com esta comissão. No ano, foram realizadas 9 atividades, com 332 participações.

Comissão da TV CRC SP

Responsável pela pauta dos programas da TV online do Conselho: *Espaço Técnico*, *CRC SP Conversa*, *CRC SP Notícias* e *Canal IFRS-PMEs*.

Encontro de Estudantes 2012

• Encontro dos Estudantes de Ciências Contábeis do Grande ABCD

Mais de 2.000 estudantes participaram do 8º Encontro dos Estudantes de Ciências Contábeis do Grande ABCD, em 8 de maio, no Cenforpe (Centro de Formação dos Profissionais de Educação), em São Bernardo do Campo.

• Encontro de Estudantes de Contabilidade do Estado de São Paulo.

Mais de 5.000 estudantes participaram do 3º Encontro Estadual de Estudantes de Contabilidade do Estado de São Paulo, em 10 de novembro, na Estância Alto da Serra, em São Bernardo do Campo.

Solenidades

Dia do Profissional da Contabilidade

Em 14 de maio, foi realizada a sessão solene em comemoração ao “Dia do Profissional da Contabilidade”, celebrado em 25 de abril. Ilustres profissionais foram homenageados:

Medalha Joaquim Monteiro de Carvalho:

- André Luis Magustero Américo
- Edeno Teodoro Tostes
- Eduardo Augusto Rocha Pocetti
- José de Faria Granja
- Marta Maria Ferreira Arakaki

Medalha Francisco D'Áuria:

- Iran Siqueira Lima

Estudantes de todo Estado em São Bernardo do Campo.



Comemoração dos 66 anos de instalação do CRC SP

Em 17 de dezembro, foi realizada a comemoração do 66º aniversário do CRC SP (ocorrido em 14 de dezembro), com a inauguração do novo plenário e uma sessão solene em que ilustres personalidades foram homenageadas com medalhas.

Medalha Joaquim Monteiro de Carvalho

• Jair Gomes de Araújo • Moacyr Baptista Pinheiro

Medalha Pedro Pedreschi

• Claudio Gonçalo Longo • Antônio Carlos Bordin

Medalha Ernani Calbucci:

• Itamar Borges

Parcerias para desenvolvimento de programas específicos

Com entidades contábeis

- Fecontesp (Federação dos Contabilistas do Estado de São Paulo).
- Sindcont-SP (Sindicato dos Contabilistas de São Paulo).
- Sescon-SP (Sindicato das Empresas de Serviços Contábeis e das Empresas de Assessoramento, Perícias, Informações e Pesquisas no Estado de São Paulo).
- Ibracon (Instituto dos Auditores Independentes do Brasil).
- Apejesp (Associação dos Peritos Judiciais do Estado de São Paulo).

Com instituições de ensino (graduação, pós-graduação e mestrado):

- Fecap (Fundação Escola de Comércio Álvares Penteado).
- Policamp (Faculdade Politécnica de Campinas).
- Senac (Serviço Nacional de Aprendizagem Comercial).
- Unisig (Universidade Educacional de Ensino Superior).

Com empresas

- Fipecafi (Fundação Instituto de Pesquisas Contábeis, Atuariais e Financeiras).
- Lefisc – Editora de Publicações Periódicas.

Com outras entidades

- Receita Federal.
- Previdência Social.
- Junta Comercial.
- Secretaria de Estado dos Negócios da Fazenda.
- Fiesp - Federação das Indústrias do Estado de São Paulo.



Comunicação

Ao longo de 2012, o CRC SP editou diversas publicações e assessorou a realização dos programas da TV CRC SP, com o objetivo de estreitar a comunicação com os Profissionais da Contabilidade, conselheiros, delegados, colaboradores e a sociedade.

Boletim CRC SP

O *Boletim CRC SP* é mensal e teve 12 edições em 2012, do número 197 ao número 208. O *Boletim CRC SP* é uma publicação exclusivamente eletrônica, podendo ser acessado pelo Portal do Conselho (www.crcsp.org.br) em dois formatos: o de revista eletrônica e em pdf. O conteúdo da publicação está dividido em editorias que abordam temas atuais e de interesse dos profissionais da área: artigos, legislação contábil, notícias e entrevistas.

Delecon

O boletim informativo *Delecon* é um periódico interno dirigido a conselheiros, delegados e chefias do CRC SP. O conteúdo divulga novidades administrativas do CRC SP e as atividades dos conselheiros e delegados.

Enviado mensalmente por e-mail, o *Delecon* traz também matérias de interesse dos Profissionais da Contabilidade.

CRC SP Online

O *CRC SP Online* é elaborado semanalmente com o intuito de oferecer aos Profissionais da Contabilidade informações completas e atuais.

A publicação está dividida nas editorias: “Resoluções e Normas de Contabilidade” (com as principais regulamentações que afetam o dia a dia dos profissionais), “Resenha de Matérias Técnicas” (elaborada pelos membros da Comissão do Ciclo de Palestras do CRC SP), “CRC SP Notícias” (informações sobre atividades do Conselho), “Por Dentro da Contabilidade” (novidades da área contábil), “Carreira” (matérias para quem está começando e para quem já atua na área) e “Opinião” (entrevista com especialistas da área contábil).

A elaboração do informativo é de responsabilidade da empresa terceirizada que presta assessoria de imprensa para o CRC SP. Além de ser disponibilizado no Portal do Conselho, o *CRC SP Online* é enviado todas as quintas-feiras para 100.457 Profissionais da Contabilidade que cadastraram seus e-mails para receberem mensagens eletrônicas do CRC SP.

CRC SP Hoje

O *CRC SP Hoje* é um informativo enviado para conselheiros, delegados e os colaboradores do Conselho. O conteúdo é focado nas atividades dos departamentos do CRC SP, reuniões, eventos, férias, contratações e aniversários dos colaboradores. De periodicidade diária, traz ainda dicas para o dia a dia e textos sobre qualidade de vida, curiosidades, meio ambiente, além de dicas culturais.

CRC SP Informa

A coluna *CRC SP Informa* é o porta-voz da direção do Conselho. Publicada em jornais de todo o Estado de São Paulo, traz informações sobre as atividades do CRC SP e as novidades na legislação que interessam à classe contábil. Na capital, um jornal e no Interior do Estado, 17 jornais veiculam a coluna, sem qualquer custo ao CRC SP.

TV CRC SP

A TV CRC SP, hospedada no Portal do Conselho (www.crcsp.org.br), tem quatro programas mensais:

Espaço Técnico: programa de 30 minutos, divulgado todo dia 10, com temas recentes da legislação, explanadas por especialista e por um convidado.

CRC SP Conversa: bate-papo informal de 30 minutos sobre temas de interesse dos Profissionais da Contabilidade, realizado por especialista e um convidado. A divulgação se dá todo dia 20.

CRC SP Notícias: jornalístico de 10 minutos, divulgado todo dia 30. Na pauta constam matérias ligadas à Contabilidade, um resumo do mês anterior das atividades do CRC SP, uma agenda do próximo mês e uma entrevista.

Canal IFRS para PMEs: programa de 30 minutos sobre as Normas Internacionais de Contabilidade para pequenas e médias empresas, veiculado todo dia 25.

Características do corpo funcional

Escolaridade	
Fundamental incompleto	2
Fundamental completo	1
Ensino médio incompleto	0
Ensino médio completo	33
Superior incompleto	53
Superior completo	105
Pós-graduação	33
Mestrado	3
Total	230

Número de funcionários
Homens - 142 / Mulheres - 88
Total - 230

Faixa etária	
19 a 23	6
24 a 28	22
29 a 33	44
34 a 38	35
39 a 43	43
44 a 48	21
49 a 53	21
54 a 58	24
Acima 58	14
Total	230

4

Gestão De pessoas

Benefícios oferecidos aos funcionários

Assistência Médica:

Porto Seguro Saúde.

Assistência Odontológica:

Interodonto (janeiro a setembro)
Inpao Dental (outubro a dezembro).

Vale-alimentação:

R\$ 286,00 por mês.

Vale-refeição:

22 vales por mês no valor unitário de R\$ 26,00.

Bolsas de estudo:

Valor total investido em bolsa de estudo: R\$ 10.037,86

Cursos de capacitação:

Valor total investido em treinamentos: R\$ 178.194,77

Saúde e bem-estar

Vacinação:

A campanha de vacinação contra a gripe é realizada todos os anos. Em 2012, foram aplicadas 180 doses da vacina, prevenindo esta e outras doenças relacionadas.

Ginástica laboral:

O CRC SP também oferece duas aulas por semana de ginástica laboral, com exercícios aeróbicos, de fortalecimento muscular e alongamento.

Palestra:

“Alimentação Saudável” foi o tema da palestra organizada pela Cipa do CRC SP (Comissão Interna de Prevenção de Acidentes), ministrada pela empresa Sodexo.

Sipat:

Realizada de 3 a 6 de julho, a Sipat (Semana Interna de Prevenção de Acidentes do Trabalho), organizada pela Cipa do CRC SP.

Integração

Aniversário:

O lazer e a integração também são incentivados. No mês de seu aniversário, os colaboradores têm direito a um dia de folga, e são convidados, na última segunda-feira de cada mês, a tomar um café da manhã com o Conselho Diretor, no qual são homenageados.

Confraternização de final de ano:

No final do ano é concedido um dia para a realização da festa de confraternização da ARM (Associação Recreativa Mercúrio), além do almoço oferecido pelo Conselho Diretor aos colaboradores.

1. Climatização do ambiente (funcionamento, temperatura e circulação)

Pouco satisfeito	54	34.39%
Insatisfeito	42	26.75%
Satisfeito	36	22.93%
Totalmente insatisfeito	23	14.65%
Não sei	1	0.64%
Muito satisfeito	1	0.64%
Total	157	100%

2. Iluminação do ambiente (qualidade)

Satisfeito	102	64.97%
Pouco satisfeito	22	14.01%
Muito satisfeito	22	14.01%
Insatisfeito	5	3.18%
Totalmente insatisfeito	5	3.18%
Não sei	1	0.64%
Total	157	100%

3. Acústica (nível de ruído)

Satisfeito	75	47.77%
Pouco satisfeito	41	26.11%
Insatisfeito	26	16.56%
Totalmente insatisfeito	10	6.37%
Muito satisfeito	3	1.91%
Não sei	2	1.27%
Total	157	100%

4. Espaço físico (tamanho)

Satisfeito	90	57.32%
Pouco satisfeito	24	15.29%
Insatisfeito	19	12.10%
Muito satisfeito	14	8.92%
Totalmente insatisfeito	10	6.37%
Não sei	0	0.00%
Total	157	100%

5. Limpeza e manutenção

Satisfeito	89	56.69%
Pouco satisfeito	43	27.39%
Muito satisfeito	13	8.28%
Insatisfeito	6	3.82%
Totalmente insatisfeito	6	3.82%
Não sei	0	0.00%
Total	157	100%

6. Móveis (quantidade e qualidade)

Satisfeito	96	61.15%
Pouco satisfeito	28	17.83%
Insatisfeito	17	10.83%
Muito satisfeito	10	6.37%
Totalmente insatisfeito	5	3.18%
Não sei	1	0.64%
Total	157	100%

7. Computadores e equipamentos (quantidade e qualidade)

Satisfeito	101	64.33%
Pouco satisfeito	24	15.29%
Muito satisfeito	23	14.65%
Insatisfeito	8	5.10%
Totalmente insatisfeito	1	0.64%
Não sei	0	0.00%
Total	157	100%

8. Veículos (disponíveis para realização de trabalho)

Não sei	67	42.68%
Satisfeito	60	38.22%
Muito satisfeito	17	10.83%
Pouco satisfeito	11	7.01%
Insatisfeito	1	0.64%
Totalmente insatisfeito	1	0.64%
Total	157	100%

9. Material de expediente (quantidade, qualidade e recebimento)

Satisfeito	113	71.97%
Muito satisfeito	21	13.38%
Pouco satisfeito	14	8.92%
Não sei	6	3.82%
Insatisfeito	2	1.27%
Totalmente insatisfeito	1	0.64%
Total	157	100%

10. Segurança

Satisfeito	108	68.79%
Pouco satisfeito	18	11.46%
Muito satisfeito	18	11.46%
Insatisfeito	8	5.10%
Não sei	4	2.55%
Totalmente insatisfeito	1	0.64%
Total	157	100%

11. Prestadores de serviços

Satisfeito	104	66.24%
Muito satisfeito	22	14.01%
Muito satisfeito	15	9.55%
Não sei	11	7.01%
Insatisfeito	4	2.55%
Totalmente insatisfeito	1	0.64%
Total	157	100%

12. Colegas do mesmo departamento

Satisfeito	109	69.43%
Muito satisfeito	38	24.20%
Pouco satisfeito	8	5.10%
Insatisfeito	2	1.27%
Totalmente insatisfeito	0	0.00%
Não sei	0	0.00%
Total	157	100%

13. Colegas de departamentos diferentes

Satisfeito	115	73.25%
Muito satisfeito	19	12.10%
Pouco satisfeito	18	11.46%
Não sei	3	1.91%
Insatisfeito	2	1.27%
Totalmente insatisfeito	0	0.00%
Total	157	100%

14. Chefia imediata (coordenador, chefe/ gerente, diretor)

Satisfeito	93	59.24%
Muito satisfeito	36	22.93%
Pouco satisfeito	16	10.19%
Totalmente insatisfeito	7	4.46%
Insatisfeito	4	2.55%
Não sei	1	0.64%
Total	157	100%

15. Conselheiros

Satisfeito	94	59.87%
Não sei	28	17.83%
Muito satisfeito	15	9.55%
Pouco satisfeito	14	8.92%
Totalmente insatisfeito	4	2.55%
Insatisfeito	2	1.27%
Total	157	100%

16. Presidência e vice-presidências

Satisfeito	90	57.32%
Muito satisfeito	29	18.47%
Não sei	17	10.83%
Pouco satisfeito	16	10.19%
Totalmente insatisfeito	3	1.91%
Insatisfeito	2	1.27%
Total	157	100%

17. Horário de trabalho

Satisfeito	93	59.24%
Pouco satisfeito	26	16.56%
Muito satisfeito	19	12.10%
Insatisfeito	14	8.92%
Totalmente insatisfeito	5	3.18%
Não sei	0	0.00%
Total	157	100%

18. Pontualidade no pagamento de salários

Muito satisfeito	124	78.98%
Satisfeito	33	21.02%
Pouco satisfeito	0	0.00%
Insatisfeito	0	0.00%
Totalmente insatisfeito	0	0.00%
Não sei	0	0.00%
Total	157	100%

19. Remuneração em relação ao mercado

Satisfeito	60	38.22%
Pouco satisfeito	51	32.48%
Insatisfeito	22	14.01%
Muito satisfeito	13	8.28%
Totalmente insatisfeito	7	4.46%
Não sei	4	2.55%
Total	157	100%

20. Reajuste salarial

Satisfeito	70	44.59%
Pouco satisfeito	41	26.11%
Muito satisfeito	19	12.10%
Insatisfeito	18	11.46%
Não sei	5	3.18%
Totalmente insatisfeito	4	2.55%
Total	157	100%

21. Participação na tomada de decisões

Pouco satisfeito	52	33.12%
Satisfeito	48	30.57%
Insatisfeito	24	15.29%
Totalmente insatisfeito	15	9.55%
Não sei	14	8.92%
Muito satisfeito	4	2.55%
Total	157	100%

22. Trabalho ou atividade executada

Satisfeito	95	60.51%
Pouco satisfeito	35	22.29%
Muito satisfeito	17	10.83%
Insatisfeito	7	4.46%
Totalmente insatisfeito	3	1.91%
Não sei	0	0.00%
Total	157	100%

23. Interação do seu trabalho com os demais departamentos

Satisfeito	97	61.78%
Pouco satisfeito	39	24.84%
Muito satisfeito	7	4.46%
Insatisfeito	6	3.82%
Não sei	6	3.82%
Totalmente insatisfeito	2	1.27%
Total	157	100%

24. Política de promoção e reconhecimento

Pouco satisfeito	44	28.03%
Satisfeito	40	25.48%
Insatisfeito	36	22.93%
Totalmente insatisfeito	27	17.20%
Muito satisfeito	6	3.82%
Não sei	4	2.55%
Total	157	100%

25. Imagem institucional

Satisfeito	92	58.60%
Pouco satisfeito	30	19.11%
Muito satisfeito	18	11.46%
Insatisfeito	8	5.10%
Não sei	8	5.10%
Totalmente insatisfeito	1	0.64%
Total	157	100%

26. Plano de saúde e plano odontológico

Satisfeito	102	64.97%
Muito satisfeito	29	18.47%
Pouco satisfeito	16	10.19%
Insatisfeito	8	5.10%
Não sei	2	1.27%
Totalmente insatisfeito	0	0.00%
Total	157	100%

27. Auxílio educação (graduação, pós-graduação e idiomas)

Não sei	53	33.76%
Satisfeito	49	31.21%
Pouco satisfeito	30	19.11%
Insatisfeito	13	8.28%
Totalmente insatisfeito	7	4.46%
Muito satisfeito	5	3.18%
Total	157	100%

28. Vales (transporte, refeição e alimentação)

Satisfeito	113	71.97%
Muito satisfeito	33	21.02%
Pouco satisfeito	7	4.46%
Insatisfeito	2	1.27%
Não sei	2	1.27%
Totalmente insatisfeito	0	0.00%
Total	157	100%

29. Cursos e treinamentos

Satisfeito	63	40.13%
Pouco satisfeito	54	34.39%
Não sei	16	10.19%
Insatisfeito	11	7.01%
Totalmente insatisfeito	10	6.37%
Muito satisfeito	3	1.91%
Total	157	100%

30. Recreação e desporto

Pouco satisfeito	50	31.85%
Satisfeito	37	23.57%
Não sei	30	19.11%
Totalmente insatisfeito	21	13.38%
Insatisfeito	18	11.46%
Muito satisfeito	1	0.64%
Total	157	100%

31. Participação em eventos (seminários, congressos, simpósios, fóruns)

Pouco satisfeito	41	26.11%
Não sei	37	23.57%
Satisfeito	36	22.93%
Insatisfeito	23	14.65%
Totalmente insatisfeito	17	10.83%
Muito satisfeito	3	1.91%
Total	157	100%

32. Eventos comemorativos (confraternização natalina, aniversários)

Satisfeito	80	50.96%
Pouco satisfeito	30	19.11%
Insatisfeito	21	13.38%
Não sei	10	6.37%
Totalmente insatisfeito	8	5.10%
Muito satisfeito	8	5.10%
Total	157	100%

33. Meio de comunicação (telefone, fax e internet)

Satisfeito	79	50.32%
Pouco satisfeito	45	28.66%
Insatisfeito	16	10.19%
Muito satisfeito	10	6.37%
Totalmente insatisfeito	6	3.82%
Não sei	1	0.64%
Total	157	100%

34. Comunicação e tempo de resposta (oral e escrita)

Satisfeito	81	51.59%
Pouco satisfeito	51	32.48%
Não sei	9	5.73%
Insatisfeito	7	4.46%
Totalmente insatisfeito	5	3.18%
Muito satisfeito	4	2.55%
Total	157	100%

35. Divulgação dos eventos promovidos pelo CRC SP

Satisfeito	97	61.78%
Pouco satisfeito	31	19.75%
Não sei	14	8.92%
Muito satisfeito	9	5.73%
Insatisfeito	5	3.18%
Totalmente insatisfeito	1	0.64%
Total	157	100%

36. Divulgação e conhecimento das normas internas

Satisfeito	103	65.61%
Pouco satisfeito	36	22.93%
Insatisfeito	10	6.37%
Muito satisfeito	5	3.18%
Não sei	3	1.91%
Totalmente insatisfeito	0	0.00%
Total	157	100%

37. Sinalização (placas indicadoras)

Satisfeito	100	63.69%
Pouco satisfeito	34	21.66%
Muito satisfeito	9	5.73%
Insatisfeito	7	4.46%
Não sei	6	3.82%
Totalmente insatisfeito	1	0.64%
Total	157	100%

Estatística de Registros Profissionais e Cadastrais em 2012

Assunto	JAN	FEV	MAR	ABR	MAI	JUN	JUL	AGO	SET	OUT	NOV	DEZ	TOTAL
Registro definitivo originário de Contador	86	83	45	38	120	35	342	19	209	141	38	120	1276
Registro definitivo originário de Técnico em Contabilidade	45	32	16	8	33	9	156	5	79	33	9	43	468
Registro provisório de Contador	51	31	34	21	76	21	189	20	116	75	9	59	702
Registro provisório de Técnico em Contabilidade	6	6	6	0	7	2	11	0	4	2	0	7	51
Registro definitivo transferido de Contador	7	4	4	5	2	2	10	0	8	9	8	10	69
Registro definitivo transferido de Técnico em Contabilidade	7	3	0	0	2	0	0	0	0	2	1	3	18
Restabelecimento de registro de Contador	33	7	9	2	29	3	22	19	21	7	10	75	237
Restabelecimento de registro de Técnico em Contabilidade	33	12	9	0	7	1	27	16	20	9	9	40	183
Baixa de registro de Contador por solicitação	290	123	130	82	51	78	480	33	23	77	23	105	1.495

Comunicação do exercício profissional de Técnico em Contabilidade em São Paulo	0	0	0	0	0	0	0	0	0	0	0	112	112
Registro cadastral definitivo originário de escritório	10	12	32	19	46	17	60	18	48	45	24	54	385
Alteração de registro cadastral definitivo originário de escritório	16	32	39	51	80	39	155	40	105	119	55	149	880
Baixa de registro cadastral definitivo originário de escritório	1	4	7	6	8	1	14	1	6	5	4	8	65
Cancelamento de registro cadastral definitivo originário de escritório	2	5	1	3	18	5	7	2	9	11	4	14	81
Restabelecimento de registro cadastral definitivo originário de escritório	0	2	0	0	1	0	3	1	0	0	0	1	8
Registro cadastral definitivo originário de empresário individual	54	70	47	66	50	7	134	34	64	44	41	58	669
Restabelecimento de registro cadastral definitivo originário de empresário individual	0	0	0	0	0	0	0	0	0	0	0	0	0
Alteração de registro cadastral definitivo originário de empresário individual	3	0	1	0	8	0	4	0	4	6	0	8	34
Baixa de registro cadastral definitivo originário de empresário individual	1	0	0	0	8	1	2	0	0	0	0	2	14

Cancelamento de registro cadastral definitivo originário de empresário individual	0	0	0	0	0	0	1	0	2	0	0	0	3
Registro cadastral definitivo originário de Eireli	0	0	0	1	1	5	5	0	5	3	7	8	35
CEI (Cadastro de Escritório Individual) - aprovados	6	12	1	1	9	3	12	0	13	10	4	0	71
CEI (Cadastro de Escritório Individual) - restabelecidos	2	0	0	1	3	0	5	0	3	1	1	0	16
CEI (Cadastro de Escritório Individual) - alterados	0	8	0	0	8	0	15	0	0	18	0	0	49
CEI (Cadastro de Escritório Individual) - baixados	83	102	2	157	41	2	84	3	41	119	0	29	663
CEI (Cadastro de Escritório Individual) - cancelados	9	0	0	1	4	1	2	1	0	13	0	3	34
Outros	9	4	21	5	12	3	38	1	1	2	1	3	100
Correspondências expedidas	609	336	461	438	550	288	555	697	241	742	446	945	6.308
TOTAL	2.486	1.276	1.110	1.083	1.580	644	3.225	1.199	1.371	1.847	975	3.174	19.970



Entrega de carteiras

Em 2012, o CRC SP realizou seis solenidades de entrega de carteiras de identidade da profissão contábil para 456 novos Profissionais da Contabilidade registrados.

Em maio, o presidente do CFC, Juarez Domingues Carneiro (4º da esquerda para a direita), foi o paraninfo na 50ª entrega de carteiras no CRC SP.

MAPA COMPLETO DE PROCESSOS

Processos	JAN	FEV	MAR	ABR	MAI	JUN	JUL	AGO	SET	OUT	NOV	DEZ	TOTAL
Saldo Anterior	2.361	2.364	2.179	2.130	2.145	2.159	2.142	2.112	2.265	2.338	2.411	2.557	27.163
Abertos no mês	3	52	79	40	62	53	81	269	148	164	194	332	1477
Ocorrências qualificadas	0	26	18	7	33	9	43	103	29	95	58	135	556
Perícia Contábil	0	0	0	2	0	0	0	0	0	0	0	3	5
Auditoria	0	0	3	0	7	0	4	4	1	0	0	0	19
Análise e demonstrações contábeis	0	11	5	0	13	3	6	1	0	0	0	0	39
Elaboração da escrita contábil	0	3	0	0	0	1	0	1	0	0	4	1	10
Elaboração de contrato de prestação	0	0	0	0	0	0	0	0	2	1	0	0	3
Decore	0	12	10	5	13	5	33	97	26	94	54	131	480
Ocorrências não qualificadas	3	26	61	33	29	44	38	166	119	69	136	197	921
Arquivados no mês	0	237	128	25	48	70	111	116	75	91	48	209	1158
Ocorrências qualificadas	0	75	45	8	11	22	25	18	17	18	26	15	280

Perícia Contábil	0	4	0	0	0	1	4	0	1	0	0	0	10
Auditoria	0	1	0	1	2	0	0	3	0	1	0	1	9
Análise e demonstrações contábeis	0	9	5	1	2	0	2	3	2	2	5	4	35
Elaboração da escrita contábil	0	5	3	2	3	1	4	3	4	2	0	0	27
Elaboração de contrato de prestação	0	3	0	0	1	0	0	0	0	0	0	0	4
Decore	0	53	37	4	3	20	15	9	10	13	21	10	195
Ocorrências não qualificadas	0	162	83	17	37	48	86	98	58	73	22	194	878
Saldo dos Processos Ativos	2.364	2.179	2.130	2.145	2.159	2.142	2.112	2.265	2.338	2.411	2.557	2.680	27.482
Processos julgados	3	8	11	25	91	55	70	103	4	11	20	23	424
Defesa	0	8	1	5	8	0	0	0	4	4	3	2	35
Recurso	3	0	10	20	83	55	70	103	0	7	17	21	389
Quantidade de reuniões	19	17	18	18	18	18	18	16	18	24	18	2	204
Processos Paralisados	309	280	506	53	236	318	306	410	424	505	847	540	4734
Defesa	239	268	500	3	52	78	39	58	47	76	267	148	1775
Recurso	70	0	0	12	49	33	93	105	110	107	220	182	981
Processos distribuídos a conselheiro	0	12	6	38	135	207	174	247	267	322	360	210	1978

MAPA COMPLETO DE ATIVIDADES

Diligências efetuadas	JAN	FEV	MAR	ABR	MAI	JUN	JUL	AGO	SET	OUT	NOV	DEZ	TOTAL
Qualificadas	6.902	8.759	9.799	8.619	13.606	10.951	14.062	17.929	17.458	14.018	4.964	3.644	130.711
Perícia Contábil	198	174	185	162	157	158	158	207	198	182	161	193	2133
Auditoria	319	165	70	183	215	39	52	67	54	14	12	19	1209
Análise e demonstrações contábeis	2.176	2.171	3.151	3.203	5.154	4.085	5.918	7.424	7.028	5.091	953	951	47.305
Elaboração da escrita contábil	2.190	1.993	3.033	3.099	5.035	3.975	5.791	6.866	6.773	4.357	857	684	44.653
Elaboração de contrato de prestação	40	35	214	250	1.172	991	606	2.227	2.206	1.978	738	603	11.060
Decore	1.979	4.221	3.146	1.722	1.873	1.703	1.537	1.138	1.199	2.396	2.243	1.194	24.351
Não qualificada **	4.276	3.780	4.928	4.397	6.543	5.170	7.211	8.606	8.025	6.441	2.522	24.739	86.638
Na Capital *	11.141	12.192	14.232	12.535	18.522	14.782	20.622	23.487	22.451	17.356	6.884	24.941	199.145
No Interior *	37	347	495	481	1.627	1.339	651	3.048	3.032	3.103	602	3.442	18.204
Total de diligências	11.178	12.539	14.727	13.016	20.149	16.121	21.273	26.535	25.483	20.459	7.486	28.383	217.349
Total de cidades visitadas	8	57	44	39	46	93	78	11	6	32	70	108	276
Total de delegacias visitadas	7	50	38	29	39	64	59	11	6	27	57	85	141

* Valores redistribuídos em razão da identificação de inconsistências no sistema

** Incluídos em dezembro o valor anual acumulado de “Elaboração de contrato de prestação”

Gestão de Educação Continuada

Atividades realizadas e participações

TÍTULO DO EVENTO	ATIVIDADES	PARTICIPAÇÕES
Atividades para alunos	129	10.782
Atividades para alunos Programa de Férias CRC SP Jovem	9	836
Atividades para empresários/usuários	1	600
Autoestudo	9	438
Ciclo de Palestras	65	8.974
Fórum	1	152
Oficinas Técnicas	96	4.119
Palestras	127	7.085
Reuniões da Comissão EPC - Reuniões Técnicas	23	292
Seminários	147	6.657
Transmissão ao vivo – 1 em 19 pontos	1	228
Treinamentos	3	310
Visitas à sede do CRC SP	96	3.576
TOTAL	708	44.070

Exame de Suficiência

25 de março de 2012

Bacharéis em Ciências Contábeis

* Inscritos: 6.809

* Presentes: 6.427

* Aprovados: 3.265

* Índice de aprovação: 51%

Técnicos em Contabilidade

* Inscritos: 1.728

* Presentes: 1.597

* Aprovados: 595

* Índice de aprovação: 37%

23 de setembro de 2012

Bacharéis em Ciências Contábeis

* Inscritos: 7.798

* Presentes: 7.237

* Aprovados: 2.077

* Índice de aprovação: 29%

Técnicos em Contabilidade

* Inscritos: 2.176

* Presentes: 2.001

* Aprovados: 738

* Índice de aprovação: 37%

Homenagem aos melhores alunos dos cursos de Contabilidade

Todos os anos, o CRC SP homenageia os melhores formandos das faculdades de Ciências Contábeis e dos cursos técnicos em Contabilidade agradecendo-os com o Diploma de Mérito, tornado permanente a partir de 1985, por meio da Resolução CRC SP nº 232/85.

Em 2012, 168 alunos receberam Diploma de Mérito.

Lixo reciclado

O CRC SP faz a separação de resíduos – papéis, plásticos, metais, vidros – por meio de lixeiras adequadas, em todo o prédio. A doação para cooperativas de catadores gera renda para os cooperados e contribui para a melhoria do meio ambiente.

Captação de pilhas e baterias

O CRC SP criou um posto de captação de pilhas e baterias usadas para o descarte do material em ambiente adequado, ajudando, deste modo, na despoluição do solo.

Arrecadação de alimentos

Nos eventos promovidos mensalmente no Espaço Cultural CRC SP foram arrecadados mais de 1.800 quilos de alimentos não perecíveis; as palestras promovidas pela Comissão CRC SP Melhor Idade renderam outros 550 quilos de alimentos, todos doados a entidades assistenciais.

Campanha do Agasalho

Nos meses de inverno, o CRC SP participa da Campanha do Agasalho, disponibilizando caixas de recolhimento de peças de roupa na entrada da sede.

Cessão de espaço

Em dezembro foi inaugurado o novo plenário do CRC SP, no 8º andar da sede. Um novo espaço para as sessões plenárias fazia-se necessário porque o Conselho recebe solicitações para sediar reuniões de entidades de todo o País e do exterior e o antigo plenário, que fica no 1º andar da entidade, cumprirá essa incumbência.

7

Balanço

Socioambiental
em Dados

Conselho Regional de Contabilidade do Estado de São Paulo

Demonstração do Valor Adicionado - DVA

Cálculo do Valor Adicionado	Valores em R\$ 2012	%	Valores em R\$ 2011	%
1. Receitas	58.460.595		55.144.390	
1.1. Contribuições	54.878.761		53.093.567	
1.2. Exploração de Serviços	1.392.614		1.559.282	
1.3. Outras Receitas Correntes	2.189.220		491.541	
2. Insumos Adquiridos de Terceiros	44.358.093		65.929.876	
2.1. Materiais e Equipamentos Adquiridos de Terceiros	1.348.023		1.073.894	
2.2. Serviços de Terceiros	16.793.440		14.466.932	
2.3. Perda de Valores Ativos	23.548.014		50.389.050	
2.4. Depreciações e Amortizações	2.668.615			
3. Valor Adicionado Bruto [1 - 2]	14.102.502		-10.785.486	

4. Provisão para Contingência cíveis	775.139		72.780	
5. Valor Adicionado Recebido em Transferência	13.782.336		40.750.690	
5.1. Financeiras	13.782.336		40.750.690	
6. Valor Adicionado Total a Distribuir [3 - 4 + 5]	27.109.698	100,00%	29.892.424	100,00%
7. Distribuição do Valor Adicionado				
7.1. Recursos Humanos	21.642.295	79,83%	22.389.092	74,90%
7.2. Impostos, Taxas, Contribuições e Encargos Sociais	3.267.014	12,05%	3.329.207	11,14%
7.3 Contribuições Sociais e Estatutárias	13.091.076	48,29%	11.083.739	37,08%
7.4. Auxílios Financeiros a Delegacias	1.220.907	4,50%	1.187.650	3,97%
7.5. Aluguéis	1.313.722	4,85%	732.838	2,45%
7.6. Superávit /Déficit do Exercício	(13.425.317)	-49,52%	(8.830.103)	-29,54%
Total do Valor Adicionado Distribuído	27.109.698	100,00%	29.892.424	100,00%

Indicadores do Resultado Operacional e Social

Demonstração do Resultado do Exercício	Valores em R\$ 2012	Valores em R\$ 2011
Receita Bruta	72.242.930	95.895.080
(-) Contribuições Sociais e Estatutárias	(13.091.076)	(11.083.739)
Receita Líquida	59.151.854	84.811.341
(-) Despesas com Atividades Operacionais	(19.558.964)	(16.398.708)
(-) Despesas com Remuneração do Pessoal	(21.642.295)	(22.389.092)
(-) Despesas com Tributos, Contribuições e Encargos Sociais	(3.267.014)	(3.329.207)
(-) Despesas com Benefícios Sociais à Comunidade	(1.117.129)	(1.062.606)
(-) Outras Despesas	(26.991.769)	(50.461.830)
Déficit do Exercício	(13.425.317)	(8.830.103)

Patrimônio Social

143.425.685

72.178.163

Indicadores dos Tributos e Encargos Sociais

	Valores R\$ em 2012				Valores R\$ em 2011			
	VALORES	% REC. LÍQ.	% SUPERÁVIT	% PATR. SOCIAL	VALORES	% REC. LÍQ.	% SUPERÁVIT	% PATR. SOCIAL
Encargos e Contribuições Sociais	3.189.864	5,39%	-23,76%	2,22%	3.141.209	3,70%	-35,57%	4,35%
Impostos e Taxas	5.020	0,01%	-0,04%	0,00%	38.698	0,05%	-0,44%	0,05%
Total dos Indicadores de Tributos e Encargos Sociais	3.194.884	5,40%	-23,80%	2,23%	3.179.907	3,75%	-36,01%	4,41%

Indicadores dos Benefícios Sociais à Comunidade

	Valores R\$ em 2012				Valores R\$ em 2011			
	valores	% Rec. Líq.	% Superávit	% Patr. Social	valores	% Rec. Líq.	% Superávit	% Patr. Social
Educação Continuada	416.943	0,70%	-3,11%	0,29%	277.892	0,33%	-3,15%	0,39%
Cursos	273.590	0,46%	-2,04%	0,19%	166.763	0,20%	-1,89%	0,23%
Eventos	143.353	0,24%	-1,07%	0,10%	111.130	0,13%	-1,26%	0,15%
Publicações Periódicas	696.464	1,18%	-5,19%	0,49%	777.793	0,92%	-8,81%	1,08%
Publicações licitações e Diário Justiça	8.591	0,01%	-0,06%	0,01%	98.637	0,12%	-1,12%	0,14%
Jornal	687.873	1,16%	-5,12%	0,48%	679.156	0,80%	-7,69%	0,94%
Acervo Bibliográfico	3.722	0,01%	-0,03%	0,00%	6.921	0,01%	-0,08%	0,01%
Total dos Indicadores dos Benefícios Sociais à Comunidade	1.117.129	1,89%	-8,32%	0,78%	1.062.606	1,25%	-12,03%	1,47%

Planejamento social 2013

Valores em R\$

Previsão da receita (montante operacional a distribuir)		57.500.000
(-) Gastos com pessoal		(22.389.092)
(-) Contribuições sociais e estatutárias		(13.091.076)
(-) Impostos, taxas, contribuições e encargos sociais		(3.267.014)
Resultado operacional líquido a distribuir aos programas		18.752.818
Distribuição do resultado aos programas/sub-programas		
Resultado operacional líquido a distribuir	100,00%	18.752.818
Registro	0,24%	44.500
Registro profissional		44.500
Fiscalização	2,95%	554.000
Fiscalização ostensiva e preventiva		554.000
Registro e fiscalização	96,81%	18.154.318
Apoio administrativo ao registro e fiscalização		7.571.719
Educação continuada e valorização profissional		10.080.995
Apoio operacional a delegacias		501.604

Notas explicativas Balanço Socioambiental 2012

A Demonstração do Valor Adicionado (DVA) e indicadores operacionais foram elaborados de acordo com a Resolução CFC nº 1138/08, Pronunciamento Técnico CFC 09, que aprovam a NBC TC 09.

Os dados para elaboração da DVA e indicadores foram extraídos do Balanço Patrimonial, Orçamentário, Demonstração das Variações Patrimoniais e o plano de trabalho.

Visando à harmonização e adequação da estruturação contábil do setor público, foram contabilizadas as mudanças de critérios contábeis – princípio da competência, ajustes de valores nos créditos a receber a curto e longo prazo.

As perdas de valores dos ativos correspondem à mudança de critérios contábeis implantando a provisão para perdas de créditos a receber a curto e longo prazo, que gerou o déficit patrimonial do exercício.

São Paulo, 31 de dezembro de 2012

Wilson Roberto Pedro
Chefe do Depto. de Contabilidade
e Patrimônio

CT CRC – 1SP 153.400/O-0

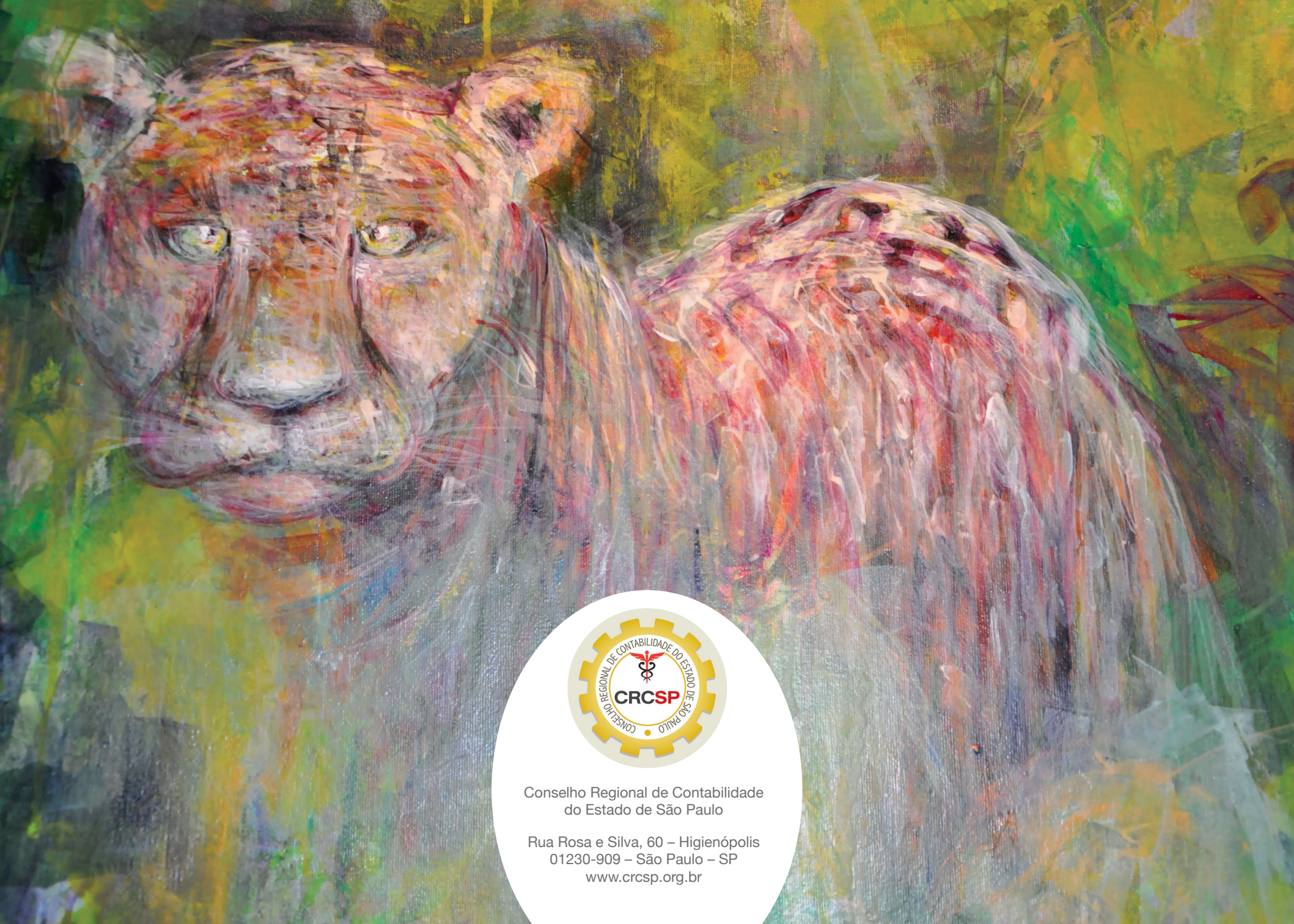

Conselho Regional de Contabilidade
do Estado de São Paulo

Rua Rosa e Silva, 60 – Higienópolis
01230-909 – São Paulo – SP
www.crcsp.org.br